



2ème édition des rencontres professionnelles des acteurs de la filière Bio en Bretagne

Organisées par INITIATIVE BIO BRETAGNE (IBB)

Mardi 24 Novembre 2015 - Hôtel de Rennes Métropole

Toute l'actualité sur la filière Bio bretonne sur
www.bio-bretagne-ibb.fr

Nos partenaires



un service



INITIATIVE BIO BRETAGNE

Le réseau de l'Initiative Bio en Bretagne

33, avenue Sir Winston Churchill - 35000 Rennes

T. 02 99 54 03 23 / F. 02 99 33 98 06

contact@bio-bretagne-ibb.fr

| | | |
|-----------------|--|----|
| Ille et Vilaine | A.B. NUTRIMENTS | 4 |
| Morbihan | AGENCE UNIQUE | 5 |
| Ille et Vilaine | AGRI BIO CONSEIL S.A.R.L. | 6 |
| Ille et Vilaine | AME HASLE | 7 |
| Ille et Vilaine | ANSAMBLE BREIZ RESTAURATION | 8 |
| Ille et Vilaine | ANSAMBLE BREIZ RESTAURATION | 9 |
| Ille et Vilaine | ANSAMBLE BREIZ RESTAURATION | 10 |
| Côtes d'Armor | ANSES | 11 |
| Ille et Vilaine | APPLE PIE | 12 |
| Morbihan | ARMOR FRUITS S.A.S. | 13 |
| Morbihan | ASSOCIATION MANGER BIO 56 | 14 |
| Morbihan | ASSOCIATION MANGER BIO 56 | 15 |
| Autres | BIO LINEAIRES | 16 |
| Autres | BIO LINEAIRES | 17 |
| Finistère | BIOBLEUD S.A.R.L. | 18 |
| Ille et Vilaine | BIOCOOP LE CHAT BIOTTE | 19 |
| Finistère | BOULANGERIE CANEVET | 20 |
| Finistère | BRASSERIE BRITT | 21 |
| Ille et Vilaine | BREIZH AVOAN | 22 |
| Ille et Vilaine | BRETAGNE CENS (Commerce Equitable Nord Sud) | 23 |
| Morbihan | BRETAGNE VIANDE BIO (BVB) | 24 |
| Ille et Vilaine | BUREAU VERITAS CERTIFICATION FRANCE | 25 |
| Ille et Vilaine | CCI ST MALO FOUGERES - SALON PRORESTEL | 26 |
| Morbihan | CENTRE DE PRODUCTION ALIMENTAIRE DE COETQUIDAN (Ministère de la Défense) | 27 |
| Ille et Vilaine | CERECO | 28 |
| Ille et Vilaine | CFPPA LE RHEU | 29 |
| Morbihan | CONSERVERIE ER VRO | 30 |
| Morbihan | CONSERVERIE ER VRO | 31 |
| Finistère | CREA NATURE | 32 |
| Morbihan | E.T.A. LE BOIS JUMEL | 33 |
| Finistère | EARL DE PENFRAT COZ | 34 |
| Morbihan | EARL ENTRE TERRE ET MER | 35 |
| Ille et Vilaine | EPISAVEURS BRETAGNE | 36 |
| Autres | EVELIA | 37 |
| Ille et Vilaine | FAGOTS ET FROMENT (LE PAIN DU ROZAY S.A.R.L.) | 38 |
| Ille et Vilaine | FROMAGERIE LA CAPRARIUS S.A.R.L. | 39 |
| Ille et Vilaine | INGREBIO | 40 |
| Ille et Vilaine | INITIATIVE BIO BRETAGNE (IBB) | 41 |
| Morbihan | KER LEG' | 42 |
| Morbihan | KER LEG' | 43 |
| Ille et Vilaine | KERVERN S.A.R.L. | 44 |
| Morbihan | LAITERIE DE KERGUILLET | 45 |
| Finistère | LAITERIE LE GALL | 46 |
| Ille et Vilaine | LES SAULES S.A.R.L. | 47 |
| Ille et Vilaine | MANGER BIO 35 | 48 |
| Ille et Vilaine | MINOTERIE PRUNAUT S.A.R.L. | 49 |
| Côtes d'Armor | ORGE | 50 |
| Autres | P.E. DEVELOPPEMENT COMMERCIAL S.A.R.L. | 51 |
| Autres | PRINCE DE BRETAGNE | 52 |
| Autres | ROSEE DES CHAMPS | 53 |
| Autres | ROSEE DES CHAMPS | 54 |

| | | |
|------------------------|---|-----------|
| Finistère | SCOP LA MAISON DES POSSIBLES | 55 |
| Finistère | SODEXO | 56 |
| Côtes d'Armor | TACA D'OLI | 57 |
| Ille et Vilaine | TERREAZUR BRETAGNE BASSE NORMANDIE | 58 |
| Ille et Vilaine | TERREAZUR BRETAGNE BASSE NORMANDIE | 59 |
| Ille et Vilaine | TERREAZUR BRETAGNE BASSE NORMANDIE | 60 |
| Morbihan | TERRES DE TISANES | 61 |
| Côtes d'Armor | TY OEUF S.A.R.L. | 62 |
| Ille et Vilaine | UFA - CFPPA | 63 |
| Ille et Vilaine | UFAB | 64 |
| Ille et Vilaine | VILLE DE RENNES | 65 |

A.B. NUTRIMENTS

Raison sociale

| | |
|----------------------------|--|
| Pays | Ille et Vilaine |
| Ville | JANZE |
| Rue | La Butaudière |
| Site Web | www.ab-nutriments.com |
| Téléphone | 06 28 72 13 46 |
| Type d'organisation | |



Personne

| | |
|-----------------|--|
| Nom | Pierrick LEFEUVRE |
| Email | pierrick.lefeuvre@wanadoo.fr |
| Fonction | Gérant |

Organisation Détails

Agent commercial en magasins Bio sur le grand ouest. Accompagnement commercial et marketing. Référencement en centrales d'achat : Biocoop , La Vie Claire, Naturéo... Export sur la Suisse par un grossiste situé à Genève.

Fondateur des Fabricants Bretons Réunis : groupement de 6 marques de produits Bio avec une même logistique et facturation : Celte et Nature, Lchanvre, Tiboom, Carrés Ronds, L'Orgé, Comptoir des 7 perles (possibilité d'ouvrir à d'autres fabricants Bretons).

AGENCE UNIQUE

Raison sociale

| | |
|----------------------------|--|
| Pays | Morbihan |
| Ville | PEAULE |
| Rue | Le Bocéno |
| Site Web | www.agence-unique.com |
| Téléphone | 06 68 66 53 51 |
| Type d'organisation | |

agence unique

Personne

| | |
|-----------------|--|
| Nom | Stéphanie BOURNE |
| Email | agenceunique@orange.fr |
| Fonction | Gérante |

Organisation Détails

L'Agence Unique expérimente, invente et trouve des solutions afin de valoriser les excédents de productions maraîchères. Elle adresse les préoccupations des producteurs afin de diversifier leurs produits en vente directe.

Elle collabore avec les acteurs de la filière alimentaire du Morbihan en proposant des outils d'accompagnement, de transformation et d'ingénierie en direction des producteurs, des industriels, des professionnels de l'agro-alimentaire et des partenaires publics.

AGRI BIO CONSEIL S.A.R.L.

Raison sociale

| | |
|----------------------------|-----------------|
| Pays | Ille et Vilaine |
| Ville | LANGON |
| Rue | 4, rue Tumulus |
| Site Web | |
| Téléphone | |
| Type d'organisation | |

Personne

| | |
|-----------------|--|
| Nom | Pascal TRAVERS |
| Email | p.travers35@gmail.com |
| Fonction | Gérant |

Organisation Détails

Négoce en semences fourragères et alimentation humaine 100% Bio. Notre zone de distribution : départements 35, 44, 53, 56.

Après avoir développé au sein de nos producteurs (clients) une relation commerciale en directe avec un meunier " du coin" sur des volumes non négligeables de blés tracés, je souhaite renouveler l'expérience avec d'autres matières premières comme le sarrasin, l'épeautre (petit et grand), le quinoa, le maïs doux, le chanvre, etc ...

Je m'adresse donc aux transformateurs locaux et plutôt de petite taille, avec un partenaire nous avons la possibilité de mettre vos grains aux normes (triage, séchage, décorticage, stockage et livraison en bigbag).

AME HASLE

Raison sociale

| | |
|----------------------------|--|
| Pays | Ille et Vilaine |
| Ville | MELESSE |
| Rue | ZA Confortland |
| Site Web | www.amehasle.com |
| Téléphone | 02 99 13 01 80 |
| Type d'organisation | |



Personne

| | |
|-----------------|--|
| Nom | Claire NOBLET |
| Email | cnoblet@amehasle.com |
| Fonction | Communication - Marketing |

Organisation Détails

La société Ame Haslé est spécialisée depuis 35 ans dans la distribution de produits frais : fruits et légumes (1ère, 4e et 5e gammes en conventionnel et en Bio), produits de la mer, produits carnés et produits élaborés divers... Elle assure les livraisons de cette large gamme via sa filiale logistique à l'ensemble des professionnels des produits frais : la grande distribution, la restauration hors domicile collective et commerciale ainsi que les spécialistes.

Domaines d'activités

-
- Grossiste

ANSAMBLE BREIZ RESTAURATION

Raison sociale

| | |
|----------------------------|-----------------------|
| Pays | Ille et Vilaine |
| Ville | CESSON SEVIGNE |
| Rue | 12, rue des Landelles |
| Site Web | |
| Téléphone | 02 99 86 04 00 |
| Type d'organisation | |



Personne

| | |
|-----------------|--|
| Nom | Patrick BROCHARD |
| Email | pbrochard@ansamble.fr |
| Fonction | Responsable de secteur |

Organisation Détails

Ansamble Breiz Restauration est une société de Restauration collective régionale, présente sur les marchés du scolaire, santé-résidence et entreprise.

Domaines d'activités

-
- Fournisseur de la restauration collective

ANSAMBLE BREIZ RESTAURATION

Raison sociale

| | |
|----------------------------|--|
| Pays | Ille et Vilaine |
| Ville | CESSON SEVIGNE |
| Rue | 12, rue des Landelles |
| Site Web | www.ansamble.fr |
| Téléphone | 02 99 86 04 00 |
| Type d'organisation | |



Personne

| | |
|-----------------|--|
| Nom | Thierry LOQUEN |
| Email | tloquen@ansamble.fr |
| Fonction | Responsable de secteur |

Organisation Détails

Ansamble est une entreprise de restauration collective présente sur le territoire breton.

Domaines d'activités

-
- Fournisseur de la restauration collective

ANSAMBLE BREIZ RESTAURATION

Raison sociale

Pays Ille et Vilaine
Ville CESSON SEVIGNE
Rue Rue des Landelles
Site Web
Téléphone 02 99 86 15 86
Type d'organisation



Personne

Nom Guy PETIT
Email gpetit@ansamble.fr
Fonction Directeur D'Agence

Organisation Détails

Agence de Rennes avec 35 restaurants sur Rennes et sa région.

51 pour l'agence complète.

Domaines d'activités

-
- Restaurant - Traiteur
- Prestataire de service et conseil

ANSES

Raison sociale

Pays Côtes d'Armor
Ville PLOUFRAGAN
Rue 41, rue de Beaucemaine - BP 53
Site Web
Téléphone
Type d'organisation



Personne

Nom Sophie LE BOUQUIN
Email sophie.lebouquin-leneveu@anses.fr
Fonction

Organisation Détails

Laboratoire de Ploufragan-Plouzané spécialisé dans la santé des volailles, du lapin, des porcs et des poissons d'élevage

APPLE PIE

Raison sociale

| | |
|----------------------------|---------------------|
| Pays | Ille et Vilaine |
| Ville | Rennes |
| Rue | Rue de la Chalotais |
| Site Web | |
| Téléphone | |
| Type d'organisation | |



Personne

| | |
|-----------------|--|
| Nom | Lisa O'BEIRNE-CLISSON |
| Email | applepierennes@gmail.com |
| Fonction | Fondatrice |

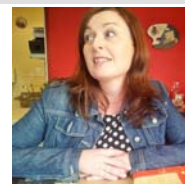

Organisation Détails

Petit restaurant & salon de thé paysan Bio au centre de Rennes proposant des produits en direct de sa ferme et d'autres paysans locaux

ARMOR FRUITS S.A.S.

Raison sociale

| | |
|----------------------------|--|
| Pays | Morbihan |
| Ville | VANNES |
| Rue | Rue Lavoisier |
| Site Web | www.lesaint-sa.fr |
| Téléphone | 02 97 47 59 23 |
| Type d'organisation | |



Personne

| | |
|-----------------|--|
| Nom | Catherine LE CORRE |
| Email | catherine.lecorre@armor-fruits.fr |
| Fonction | Commerciale RHD |

Organisation Détails

Distributeur de produits frais : fruits et légumes frais Bio et conventionnels

Domaines d'activités

-
- Grossiste

ASSOCIATION MANGER BIO 56

Raison sociale

| | |
|----------------------------|--------------------|
| Pays | Morbihan |
| Ville | QUESTEMBERG |
| Rue | 3, rue Traversière |
| Site Web | |
| Téléphone | 09 75 39 98 19 |
| Type d'organisation | |



Personne

| | |
|-----------------|--|
| Nom | Sébastien LE BODO |
| Email | mangerbio56@yahoo.fr |
| Fonction | Secrétaire MANGER BIO 56 |

Organisation Détails

Association de producteurs Bio, fournisseur de la restauration collective - Une trentaine de producteurs morbihannais adhérents : produits laitiers, pains, légumes, fruits, jus de pomme, limonade...

Domaines d'activités

-
- Producteur
- Groupement économique de producteur

ASSOCIATION MANGER BIO 56

Raison sociale

| | |
|----------------------------|--------------------|
| Pays | Morbihan |
| Ville | QUESTEMBERG |
| Rue | 3, rue Traversière |
| Site Web | |
| Téléphone | 09 75 39 98 19 |
| Type d'organisation | |



Personne

| | |
|-----------------|--|
| Nom | Nathalie RIGUET |
| Email | mangerbio56@gmail.com |
| Fonction | Gestionnaire commerciale |

Organisation Détails

Manger Bio 56:

Une trentaine de producteurs Morbihannais adhérents : produits laitiers, pains, légumes, fruits, jus de pomme, limonade...

Des partenaires pour vous offrir une gamme complète : épicerie, viandes, volailles.

Un service adapté à vos besoins et des produits répondant aux exigences de la restauration collective.

Un interlocuteur unique à votre écoute pour gérer vos devis, commandes,...

Nathalie Riguet - 3, Rue Traversière - 56230 Questembert

09.75.39.98.19 - 06.48.07.38.13

Mangerbio56@gmail.fr

Domaines d'activités

-
- Groupement économique de producteur
- Fournisseur de la restauration collective

BIO LINEAIRES

Raison sociale

| | |
|----------------------------|--|
| Pays | Autres |
| Ville | SAINT MEDARD EN JALLES |
| Rue | 6, rue Thomas Edison |
| Site Web | www.biolineaires.com |
| Téléphone | 05 56 05 42 24 |
| Type d'organisation | |



Personne

| | |
|-----------------|--|
| Nom | Philippe DELRAN |
| Email | philippe.delran@biolineaires.com |
| Fonction | Directeur de publication |



Organisation Détails

Magazine Bio Linéaires

Notre objectif est de rencontrer des professionnels afin de proposer nos diverses solutions média afin de conforter ou développer le positionnement des entreprises/marques sur le marché de la distribution spécialisée. Notre longue expérience nous permet de conseiller diverses solutions.

Domaines d'activités

-
- Autres

BIO LINEAIRES

Raison sociale

| | |
|----------------------------|--------------------------------|
| Pays | Autres |
| Ville | BRIOLLAY |
| Rue | 15, chemin de la Croix Mirande |
| Site Web | |
| Téléphone | 09 75 63 50 68 |
| Type d'organisation | |



Personne

| | |
|-----------------|--|
| Nom | Antoine LEMAIRE |
| Email | biolineaires@wanadoo.fr |
| Fonction | Co-fondateur et directeur rédaction |

Organisation Détails

Presse spécialisée Bio

Domaines d'activités

-

- Prestataire de service et conseil
- Formation - Enseignement
- Autres

BIOBLEUD S.A.R.L.

Raison sociale

| | |
|----------------------------|--|
| Pays | Finistère |
| Ville | PLOUDANIEL |
| Rue | ZAE Mescoden - Rue André Turcat |
| Site Web | www.biobleud.fr |
| Téléphone | 02 98 84 44 36 |
| Type d'organisation | |



Personne

| | |
|-----------------|--|
| Nom | Emmanuelle JUNGBLUT |
| Email | emmanuellejungblut.biobleud@yahoo.fr |
| Fonction | Co-gérante |

Organisation Détails

BIOBLEUD est une entreprise Finistérienne qui fabrique et commercialise exclusivement des produits Bio depuis plus de 20 ans. Nous commercialisons une gamme complète de pâtes prêtes à l'emploi (pâte feuilletée, pâte brisée, pâte à pizza, pâte sablée) et de crêpes et galettes.

BIOCOOP LE CHAT BIOTTE

Raison sociale

| | |
|----------------------------|--|
| Pays | Ille et Vilaine |
| Ville | COMBOURG |
| Rue | Allée des écotays |
| Site Web | www.lechatbiotte.com |
| Téléphone | 06 38 48 48 51 |
| Type d'organisation | |



Personne

| | |
|-----------------|--|
| Nom | Alain PROD'HOMME |
| Email | sci-sqala@orange.fr |
| Fonction | Gérant |

Organisation Détails

Magasin Biocoop situé à Combourg et Dol de Bretagne.

Mais aussi administrateur national Biocoop.

Domaines d'activités

-
- Magasin spécialisé - Détaillant - Magasin d'usine

BOULANGERIE CANEVET

Raison sociale

| | |
|----------------------------|--|
| Pays | Finistère |
| Ville | SAINT-THEGONNEC |
| Rue | ZI de la Gare |
| Site Web | www.paincanevet.com |
| Téléphone | 02 98 78 08 76 |
| Type d'organisation | |



Personne

| | |
|-----------------|--|
| Nom | Yves CANEVET |
| Email | pain-canevet@wanadoo.fr |
| Fonction | |

Organisation Détails

Notre entreprises propose des pains, pâtisseries, viennoiseries Biologiques depuis 1986, à destination des particuliers, magasins spécialisés, collectivités, et GMS.

Notre démarche s'inscrit dans le respect des savoirs-faire artisanaux et la qualité gustative et nutritionnelle des produits : production de farines fraîches sur nos moulins à meule de pierre, pains en 100% levain, façonnage à la main, cuisson exclusive sur fours à bois à chauffe directe.

Notre développement se fait dans une démarche de respect de l'environnement récompensé par l'ADEME : économies d'énergie, énergies renouvelables, intégration paysagère, phytotraitement des eaux usées...

Cette démarche globale nous permet également de bénéficier de la mention Nature et Progrès depuis 1992.

Domaines d'activités

-
- Préparateur - Transformateur
- Boulangerie
- Boulangerie
- Fournisseur de la restauration collective

BRASSERIE BRITT

Raison sociale

| | |
|----------------------------|--|
| Pays | Finistère |
| Ville | TREGUNC |
| Rue | Kerouel |
| Site Web | www.britt.fr |
| Téléphone | 02 98 50 25 97 |
| Type d'organisation | |



Personne

| | |
|-----------------|--|
| Nom | Sylvia ROSSIGNOL |
| Email | srossignol@britt.fr |
| Fonction | Commerciale |

Organisation Détails

Bières Bio non pasteurisées de haute fermentation.

Dremmwel

Créée en 1998, les bières Dremmwel furent d'abord brassées à Minihiy-Tréguier dans les Côtes-d'Armor, avant de rejoindre la Brasserie Britt et Trégunc en 2002. Dremmwel, ou horizon en breton, est l'une des marques emblématiques du Trégor. En 2013 l'ensemble des bières de la marque sont bio et en 2015 la gamme Dremmwel sera brassée avec une orge BIO et LOCALE de la région de St Yvi.

Ar Men

La bière Ar-Men rend hommage au grand phare de mer du même nom situé au large de l'île de Sein.

La bière Ar Men est le fruit d'un travail d'équipe, de l'amour familial, et de la passion pour une saveur dont seule la Bretagne a le secret ! Nos bières Ar-men sont non pasteurisées et **les ingrédients issus de la culture biologique pour une gamme certifiée Ecocert pour la Rousse, l'Ambrée, la Dorée et la Blonde.**

De la récolte du malt à l'embouteillage, en passant par le brassage à Trégunc en Cornouaille, Ar Men est un pur produit breton : fort, frais et aux multiples couleurs.

BREIZH AVOAN

Raison sociale

| | |
|----------------------------|--|
| Pays | Ille et Vilaine |
| Ville | GOVEN |
| Rue | Beauregard |
| Site Web | www.breizh-avoan.fr |
| Téléphone | 06 26 47 21 72 |
| Type d'organisation | |



Personne

| | |
|-----------------|--|
| Nom | Evelyne LOISON |
| Email | breizhavoan@gmail.com |
| Fonction | Gérante |



Organisation Détails

Transformation artisanale de flocons d'avoine en boisson, spécialité végétale pour la cuisine et desserts végétaux à l'avoine.

Alternative aux produits laitiers ainsi qu'aux produits à base de soja.

Disponibles en rayon FRAIS des magasins Bio.

Domaines d'activités

-
- Producteur
- Préparateur - Transformateur

BRETAGNE CENS (Commerce Equitable Nord Sud)

Raison sociale

| | |
|----------------------------|------------------------|
| Pays | Ille et Vilaine |
| Ville | RENNES |
| Rue | 110, rue de la Poterie |
| Site Web | |
| Téléphone | 06 89 25 23 01 |
| Type d'organisation | |



Personne

| | |
|-----------------|--|
| Nom | Marcel LAUNAY |
| Email | bretagne.cens@gmail.com |
| Fonction | |

Organisation Détails

Association de promotion de produits issus du commerce équitable.

Domaines d'activités

-
- Autres

BRETAGNE VIANDE BIO (BVB)

Raison sociale

| | |
|----------------------------|--|
| Pays | Morbihan |
| Ville | LE FAOQUET |
| Rue | Carant du four |
| Site Web | www.bretagneviandebio.fr |
| Téléphone | 02 97 23 06 79 |
| Type d'organisation | |



Personne

| | |
|-----------------|--|
| Nom | René BELLOUR |
| Email | rene.bellour@orange.fr |
| Fonction | Président |

Organisation Détails

Notre métier : valoriser la production des adhérents

- Une filière **exclusivement Biologique**,
- Un groupement d'échanges entre les **producteurs, bouchers et transformateurs**,
- La garantie d'un **prix juste et stable** aux éleveurs,
- La garantie d'un **approvisionnement régulier** et de qualité ,
- Une **valorisation de la production bretonne** dans un souci de proximité,
- Pour fournir :
 - La **boucherie artisanale** et les rayons boucherie en magasins spécialisés
 - Les **salaisoniers et transformateurs**

Domaines d'activités

-
- Groupement économique de producteur

BUREAU VERITAS CERTIFICATION FRANCE

Raison sociale

| | |
|----------------------------|--|
| Pays | Ille et Vilaine |
| Ville | RENNES |
| Rue | 1, rue Maillard de la Gournerie |
| Site Web | www.qualite-france.com |
| Téléphone | |
| Type d'organisation | |



Personne

| | |
|-----------------|--|
| Nom | Martine CATHELIN |
| Email | martine.catheline@fr.bureauveritas.com |
| Fonction | Chargée d'Affaires |

Organisation Détails

Bureau Veritas Certification répond à vos attentes d'Inspection et de Certification de services, systèmes et de produits pour les secteurs agricoles et agroalimentaires. Nos domaines d'intervention sont la Qualité, l'Hygiène, la Sécurité et l'Environnement. En certification Biologique, nous certifions 12000 opérateurs en France. Pour valoriser vos produits certifiés, vous bénéficiez des marques "Bureau veritas Certification" et "Qualité-France". Nous certifions également la marque Origine France Garantie.

Domaines d'activités

-

- Prestataire de service et conseil

CCI ST MALO FOUGERES - SALON PRORESTEL

Raison sociale

| | |
|----------------------------|--|
| Pays | Ille et Vilaine |
| Ville | SAINT MALO |
| Rue | 4, Avenue Louis Martin |
| Site Web | www.prorestel.com |
| Téléphone | 02 99 20 29 00 |
| Type d'organisation | |



Personne

| | |
|-----------------|--|
| Nom | Sophie ASENSI |
| Email | sasensi@saintmalofougeres.cci.fr |
| Fonction | Responsable du salon PRORESTEL |

Organisation Détails

PRORESTEL - Salon Professionnel de la Restauration Hors Domicile

Prochaine édition : du lundi 7 mars au mercredi 9 mars 2016 à Saint-Malo

Le salon professionnel **PRORESTEL** réunit tous les deux ans, les **fournisseurs et acheteurs régionaux** (Bretagne, Basse Normandie, Pays de la Loire) de la **Restauration Hors Domicile**.

Créé et organisé depuis 1983 par la Chambre de Commerce et d'Industrie de Saint-Malo Fougères, PRORESTEL se situe au cœur des pôles d'excellence de la région Bretagne : une économie touristique forte avec un poids économique des CHR incontournable allié à un puissant complexe agro-alimentaire.

Véritable salon d'affaires, PRORESTEL s'impose comme un évènement majeur pour les professionnels de la Restauration Hors Domicile en région Bretagne : **un outil efficace pour faire du business, une vitrine des tendances et des innovations, une plateforme d'échanges et de mise en réseau** pour les professionnels du CHR (Cafés, Hôtels, Restaurants), de la Restauration Collective et des Métiers de bouche.

Domaines d'activités

-

- Organisme de développement - Chambre consulaire

CENTRE DE PRODUCTION ALIMENTAIRE DE COETQUIDAN (Ministère de la Défense)

Raison sociale

| | |
|----------------------------|--|
| Pays | Morbihan |
| Ville | GUER |
| Rue | Base de Défense Vannes-Coëtquidan |
| Site Web | www.cpa-coetquidan.terre.defense.gouv.fr |
| Téléphone | 02 97 70 79 66 |
| Type d'organisation | |



Personne

| | |
|-----------------|--|
| Nom | Sébastien CHAUVEL |
| Email | sebastien.chauvel@intradef.gouv.fr |
| Fonction | Responsable Achats Vivres |

Organisation Détails

Organisme du Ministère de la Défense, embasé sur le camp des Ecoles Militaires de St Cyr Coëtquidan.

Activités de production de bases culinaires conditionnées sous-vide et livrées en liaison froide, de pâtisseries fraîches et surgelées, et de produits élaborés tels que les salades traiteur et buffet.

Certifié Bio.

Domaines d'activités

-
- Préparateur - Transformateur

CERECO

Raison sociale

| | |
|----------------------------|--|
| Pays | Ille et Vilaine |
| Ville | DOMAGNE |
| Rue | 11 ZA la fontenelle |
| Site Web | www.cereco-bio.fr |
| Téléphone | 02 99 00 02 66 |
| Type d'organisation | |



Personne

| | |
|-----------------|--|
| Nom | Gérard LE GOFF |
| Email | gerard@cereco-bio.fr |
| Fonction | Dirigeant |

Organisation Détails

CERECO est un entreprise de transformation de céréales Biologiques depuis 1989. Nous proposons des gammes qui couvrent tous les segments et qui répondent à toutes les demandes des consommateurs (allergies, végétariens, sportifs...).

Domaines d'activités

-
- Préparateur - Transformateur

CFPPA LE RHEU

Raison sociale

| | |
|----------------------------|--|
| Pays | Ille et Vilaine |
| Ville | LE RHEU |
| Rue | Rue des chardonnerets |
| Site Web | www.cfppalerheu.educagri.fr |
| Téléphone | 02 99 60 87 77 |
| Type d'organisation | |



Personne

| | |
|-----------------|--|
| Nom | Céline ROUSSET |
| Email | celine.rousset@educagri.fr |
| Fonction | Formatrice |

Organisation Détails

Formations en Agriculture Biologique.

Domaines d'activités

-
- Formation - Enseignement

CONSERVERIE ER VRO

Raison sociale

| | |
|----------------------------|-----------------------------|
| Pays | Morbihan |
| Ville | PLOUGOUMELLEN |
| Rue | 7 bis, rue Yves de Pont Sal |
| Site Web | |
| Téléphone | |
| Type d'organisation | |



Personne

| | |
|-----------------|--|
| Nom | Loik DE FERAUDY |
| Email | contact@ervro.bzh |
| Fonction | |

Organisation Détails

Production et vente de plats appertisés à base de légumes Bio bretons.

Domaines d'activités

-
- Préparateur - Transformateur

CONSERVERIE ER VRO

Raison sociale

| | |
|----------------------------|-----------------------------|
| Pays | Morbihan |
| Ville | PLOUGOUMELLEN |
| Rue | 7 bis, rue Yves de Pont Sal |
| Site Web | |
| Téléphone | |
| Type d'organisation | |



Personne

| | |
|-----------------|--|
| Nom | Elisabeth PLASSARD |
| Email | eplassard@ervro.bzh |
| Fonction | |

Organisation Détails

Production et vente de plats appertisés à base de légumes Bio bretons.

Domaines d'activités

-
- Préparateur - Transformateur

CREA NATURE

Raison sociale

| | |
|----------------------------|----------------------|
| Pays | Finistère |
| Ville | TOURCH |
| Rue | 3, rue Chateaubriand |
| Site Web | |
| Téléphone | 02 90 41 65 05 |
| Type d'organisation | |



Personne

| | |
|-----------------|--|
| Nom | Patrick MUDRY |
| Email | info@creanature.fr |
| Fonction | Gérant |



Organisation Détails

A la création de mon entreprise, il y avait l'ambition de réaliser ce qui me tenait le plus à coeur : créer des "pâtes" répondant à mes valeurs de naturalité, nutrition et surtout gourmandise... Puis après plusieurs salons, j'ai remarqué que cela ne me suffisait pas. Alors avec l'aide d'une personne spécialisée dans la création de marque, après 9 mois de réflexion, nous avons accouché d'une marque mais surtout d'une philosophie d'entreprise qui correspond à mes valeurs. Et maintenant, mon métier, ce n'est plus de faire des pâtes, mais de trouver le bon grain et surtout le producteur qui le fait pousser pour faire transformer le grain et le valoriser en circuit court, directement au consommateur, via les marchés, magasins de producteurs, la restauration collective et commerciale.

Avec une capacité de mouture de 1 tonne/jour et une capacité de fabrication de 1 tonne/jour, cela nous permet de répondre à toutes tailles de marchés.

E.T.A. LE BOIS JUMEL

Raison sociale

| | |
|----------------------------|--|
| Pays | Morbihan |
| Ville | CARENTOIR |
| Rue | 9, rue Abbé de La Vallière |
| Site Web | www.boisjumel.com |
| Téléphone | 02 99 93 70 70 |
| Type d'organisation | |



Personne

| | |
|-----------------|--|
| Nom | Gilles LEBRUN |
| Email | comboisjumel@orange.fr |
| Fonction | Responsable commercial |

Organisation Détails

Etablissement de travail adapté avec 2 ateliers spécialisés dans :

- Fabrication de confitures, confits, chutneys et confitures de lait
- Fabrication de charcuteries et plats cuisinés en conserves

Domaines d'activités

-
- Préparateur - Transformateur

EARL DE PENFRAT COZ

Raison sociale

| | |
|----------------------------|------------------|
| Pays | Finistère |
| Ville | PLONEOUR LANVERN |
| Rue | Penfrat coz |
| Site Web | |
| Téléphone | 06 25 48 28 07 |
| Type d'organisation | |

Personne

| | |
|-----------------|--|
| Nom | Paul CANEVET |
| Email | oxel@oxel.fr |
| Fonction | Gérant |

Organisation Détails

Exploitation grandes cultures en cours de conversion.

EARL ENTRE TERRE ET MER

Raison sociale

| | |
|----------------------------|----------------|
| Pays | Morbihan |
| Ville | LOCOAL MENDON |
| Rue | Kervihan |
| Site Web | |
| Téléphone | 02 97 59 52 74 |
| Type d'organisation | |



Personne

| | |
|-----------------|--|
| Nom | Lydie JOYEUX |
| Email | lydie.joyeux@orange.fr |
| Fonction | Gérante |

Organisation Détails

Le Ptit Fermier de Kervihan. Producteurs et transformateurs de Lait Bio.

Situées dans le Morbihan, entourées par 72 hectares de pâtures, nos vaches broutent et nous offrent un lait Bio de qualité.

C'est à partir du lait Bio de notre ferme que nous fabriquons chaque jour des produits simples et bons :

- yaourts
- fromages blancs
- crème, beurre, lait
- fromages affinés: tome aux algues, tome au fenugrec, au cumin, pâte pressée cuite...

C'est avec grand plaisir que nous vous accueillerons pour une petite dégustation.

EPISAVEURS BRETAGNE

Raison sociale

| | |
|----------------------------|---------------------------|
| Pays | Ille et Vilaine |
| Ville | SAINT JACQUES DE LA LANDE |
| Rue | 4, rue Jacqueline Auriol |
| Site Web | |
| Téléphone | |
| Type d'organisation | |



Personne

| | |
|-----------------|--|
| Nom | Eddy BERTIN |
| Email | e.bertin@episaveurs.fr |
| Fonction | Manager des Ventes |

Organisation Détails

Distributeur de produits d'épicerie, de boisson et d'hygiène auprès des professionnels de la Restauration Hors Domicile

Zones d'intervention : 22 - Côtes d'Armor, 29 - Finistère, 35 - Ille et Vilaine, 56 - Morbihan.

Organisme de contrôle en Agriculture Biologique : Bureau Véritas

Domaines d'activités

-
- Grossiste

EVELIA

Raison sociale

| | |
|----------------------------|--------------------|
| Pays | Autres |
| Ville | MOISDON LA RIVIERE |
| Rue | Le Pas Hervé |
| Site Web | |
| Téléphone | |
| Type d'organisation | |



Personne

| | |
|-----------------|--|
| Nom | Etienne LERAT |
| Email | elerat@moulins-evelia.fr |
| Fonction | |

Organisation Détails

Evelia- Melbio transforme depuis 1964 des céréales bio dans le moulin de Moisdon la Rivière 44 .Il offre,avec sa marque Melbio ,une large gamme de farines bio moulues sur cylindres ou meule de pierre, pour la boulangerie,la pâtisserie ,la biscuiterie et la biscotterie.

Domaines d'activités

-
- Producteur
- Préparateur - Transformateur

FAGOTS ET FROMENT (LE PAIN DU ROZAY S.A.R.L.)

Raison sociale

| | |
|----------------------------|--|
| Pays | Ille et Vilaine |
| Ville | ESSE |
| Rue | Le Rozay |
| Site Web | www.fagotsetfroment.com |
| Téléphone | 02 99 47 04 26 |
| Type d'organisation | |



Personne

| | |
|-----------------|--|
| Nom | Béatrice ROZE |
| Email | beaeroze@fagotsetfroment.fr |
| Fonction | Gérante |

Organisation Détails

Fagots et Froment fabrique du pain pétri à la main et cuit au feu de bois. Nous distribuons nos pains en GMS et collectivités sur l'Ille et Vilaine.

Domaines d'activités

-
- Préparateur - Transformateur

FROMAGERIE LA CAPRARIUS S.A.R.L.

Raison sociale

| | |
|----------------------------|--|
| Pays | Ille et Vilaine |
| Ville | BAIN DE BRETAGNE |
| Rue | 9 Lansiduais |
| Site Web | www.lacaprarius.fr |
| Téléphone | 02 99 44 80 02 |
| Type d'organisation | |



Personne

| | |
|-----------------|--|
| Nom | Etienne GOUFFAULT |
| Email | lacaprarius@orange.fr |
| Fonction | Gérant |

Organisation Détails

La Caprarius est une fromagerie qui existe depuis 1989. Située à Bain de Bretagne, elle vous propose ses fromages de brebis, vache et chèvre avec du lait issu de l'agriculture biologique.

En tant que fromager, j'ai toujours cherché à inventer de nouvelles recettes ainsi que des fromages inédits inspirés de divers fromages existant (par exemple la boussette est inspirée du reblochon). L'équipe qui compose aujourd'hui la Caprarius garde en tête cet aspect de création, de découverte et de recherche de nouvelles saveurs. Nous vous proposons donc un panel important de différents fromages.

Domaines d'activités

-
- Préparateur - Transformateur

INGREBIO

Raison sociale

| | |
|----------------------------|--|
| Pays | Ille et Vilaine |
| Ville | TREFFENDEL |
| Rue | Lenéheuc |
| Site Web | www.ingrebio.fr |
| Téléphone | |
| Type d'organisation | |



Personne

| | |
|-----------------|--|
| Nom | Gaëlle FREMONT |
| Email | contact@ingrebio.com |
| Fonction | Présidente |

Organisation Détails

Le cabinet de conseil Ingrébio, spécialiste des ingrédients et autres PAI Bio, édite le premier web-magazine dédié aux ingrédients Biologiques pour les professionnels de l'agroalimentaire Bio : www.ingrebio.fr.

INITIATIVE BIO BRETAGNE (IBB)

Raison sociale

| | |
|----------------------------|--|
| Pays | Ille et Vilaine |
| Ville | RENNES |
| Rue | 33, Avenue Sir Winston Churchill |
| Site Web | www.bio-bretagne-ibb.fr |
| Téléphone | 02 99 54 03 23 |
| Type d'organisation | |



Personne

| | |
|-----------------|--|
| Nom | Stéphanie CABANTOUS |
| Email | contact@bio-bretagne-ibb.fr |
| Fonction | Directrice |



Organisation Détails

L'association Initiative Bio Bretagne (IBB) est une plate-forme, un réseau d'entreprises et d'acteurs bretons souhaitant contribuer au développement et à la promotion de la filière "Agriculture Biologique" et des produits Biologiques et renforcer leur développement économique et/ou leurs activités dans cette filière.

Ouverte à tous les acteurs de la filière Bio en Bretagne*, des agriculteurs aux consommateurs, Initiative Bio Bretagne met en œuvre des actions s'inscrivant dans les 3 pôles de missions de l'association :

- Promotion de l'Agriculture Biologique et des produits biologiques
- Animation des filières biologiques
- Recherche-expérimentation en Agriculture Biologique

Valeur ajoutée et attractivité pour les acteurs de la filière Bio sont les maîtres mots de ces missions et guident leur définition : elles évoluent chaque fois que nécessaire pour faire vivre le réseau des acteurs composant l'association et contribuer au développement de la filière "Agriculture Biologique" bretonne.

* Les membres sont répartis en 6 secteurs d'activités : Production (groupements syndicaux ou économiques de producteurs Bio, producteurs individuels), Préparation (structures ayant une activité de transformation, de stockage, de conditionnement, fournisseurs de fertilisants, protection sanitaire, semences et plants, alimentation animale, matériel, restaurants), Distribution (grossistes, coopératives, magasins spécialisés indépendants, grandes et moyennes surfaces), Prestation de services (encadrement technique, recherche, formation, organisation de salons), Chambres consulaires, Consommation (associations de consommateurs, collectivités ne finançant pas l'association)

Domaines d'activités

-
- Autres

KER LEG'

Raison sociale

| | |
|----------------------------|--|
| Pays | Morbihan |
| Ville | PONTIVY |
| Rue | 10, rue du capitaine Leroy |
| Site Web | www.kerleg.fr |
| Téléphone | 02 97 25 29 33 |
| Type d'organisation | |



Personne

| | |
|-----------------|--|
| Nom | Hervé JOUANNO |
| Email | hjouanno.kerleg@orange.fr |
| Fonction | Direction de site |



Organisation Détails

Légumerie spécialisée en 4ème Gamme Biologique.

KER LEG'

Raison sociale

Pays Morbihan
Ville PONTIVY
Rue 10, rue du Capitaine Leroy
Site Web www.kerleg.fr
Téléphone 02 97 25 29 33
Type d'organisation



Personne

Nom Yann MRECHES
Email ymreches.kerleg@orange.fr
Fonction Commercial



Organisation Détails

Légumerie spécialisée en Bio.

KERVERN S.A.R.L.

Raison sociale

| | |
|----------------------------|--|
| Pays | Ille et Vilaine |
| Ville | GRAND FOUGERAY |
| Rue | PA - Les 4 Routes |
| Site Web | www.kervern-charcuterie-bio.fr |
| Téléphone | 02 99 08 44 20 |
| Type d'organisation | |



Personne

| | |
|-----------------|--|
| Nom | André LAGRANGE |
| Email | kervern.44@wanadoo.fr |
| Fonction | Gérant |

Organisation Détails

Charcuterie artisanale

Gamme complète de produits charcutiers Bio

Seule la main du charcutier met de l'amour dans nos recettes... Kervern propose une vaste gamme de produits charcutiers biologiques élaborée dans le respect des recettes traditionnelles par une équipe de professionnels.

Charcuterie artisanale, Kervern exploite l'excellence d'un process de fabrication qui respecte et valorise la matière première.

Domaines d'activités

-

- Préparateur - Transformateur

LAITERIE DE KERGUILLET

Raison sociale

| | |
|----------------------------|--------------------|
| Pays | Morbihan |
| Ville | PLOUAY |
| Rue | 1, rue Victor Hugo |
| Site Web | |
| Téléphone | 02 97 33 06 46 |
| Type d'organisation | |



Personne

| | |
|-----------------|--|
| Nom | Daniel TESSIER |
| Email | daniel.tessier@laiteriedekerguillet.bio |
| Fonction | Directeur général |

Organisation Détails

Laiterie de Kerguillet : Maison fondée en 1920, collecte dans le Morbihan et transformation du lait Biologique de vache, de chèvre et de brebis.

Production de yaourts et de desserts, production de fromage.

LAITERIE LE GALL

Raison sociale

| | |
|----------------------------|--|
| Pays | Finistère |
| Ville | QUIMPER |
| Rue | Chemin de Kergall |
| Site Web | www.sill-entreprises.com |
| Téléphone | 02 98 64 72 10 |
| Type d'organisation | |



La Nature pour de bon !

Personne

| | |
|-----------------|--|
| Nom | Patricia PORTAL |
| Email | pportal.legall@sill.fr |
| Fonction | Responsable commerciale produits Biologiques |

Organisation Détails

Créée en 1923, la Laiterie LE GALL fabrique et distribue des produits authentiques et de qualité. Engagée depuis 1992 dans les produits Biologiques, elle est spécialisée dans la fabrication : beurre de baratte, crème fraîche, lait, desserts , UF, soupes, surgelés.

LES SAULES S.A.R.L.

Raison sociale

| | |
|----------------------------|--|
| Pays | Ille et Vilaine |
| Ville | CHANTELOUP |
| Rue | La Closelle |
| Site Web | www.lessaules.fr |
| Téléphone | 02 99 44 10 65 |
| Type d'organisation | |



Personne

| | |
|-----------------|--|
| Nom | Olivier BIGNON |
| Email | obignon@lessaules.fr |
| Fonction | |

Organisation Détails

Artisan fumeur spécialisé dans la transformation et la commercialisation de saumon fumé, truite bretonne et autres poissons fumés ainsi que dans le canard gras et canette Biologique.

Domaines d'activités

-
- Préparateur - Transformateur

MANGER BIO 35

Raison sociale

| | |
|----------------------------|--|
| Pays | Ille et Vilaine |
| Ville | 35760 |
| Rue | Parc de la Brèteche-bat O |
| Site Web | www.repasbio35.fr |
| Téléphone | 02 99 67 91 89 |
| Type d'organisation | |



Personne

| | |
|-----------------|--|
| Nom | Sophie JEANNIN |
| Email | mangerbio@wanadoo.fr |
| Fonction | Coordinatrice |

Organisation Détails

Approvisionnement de la restauration collective en produits biologiques pour le département 35, en direct des producteurs

Précurseur, puisque notre création date de **Mai 2000**, Manger Bio 35 regroupe à ce jour une trentaine de producteurs **bios locaux** répartis sur le Territoire d'Ille et Vilaine. . Nous nous sommes organisés pour répondre à la demande de structures collectives de tous types : restaurations scolaires des écoles maternelles-primaires, mais aussi des collèges et lycées et établissements d'enseignement supérieur, d'Entreprises, d' Etablissements de santé .. ainsi que de quelques Traiteurs ou restaurations commerciales. Nous accompagnons l'équipe de cuisine et les gestionnaires pour le que le projet soit le plus pérenne possible et en lien avec le territoire.

Un seul interlocuteur :

- qui vous conseille
- et qui gère votre commande tant pour les produits locaux (pain, produits laitiers variés, viande et oeufs, légumes et pommes) que pour les produits non disponibles en local (épicerie, agrumes...).
- une seule facture vous parvient.

La saisonnalité produits est très importante en bio notamment sur le légume . Nous ne vous proposerons jamais de tomates en hiver qui sont disponibles certes, mais sans saveur et très chère ! Nous essaierons de vous faire découvrir de nouveaux produits moins raffinés, parfois un peu oubliés et pourtant tellement bons pour notre santé et la diversité de notre alimentation ! Tout ceci se fait doucement , sans heurter le convive petit ou grand ...et nous avons des partenaires susceptibles de vous accompagner dans cette démarche .

Et puis le LIEN du Sol à l'AssietteQuoi de Mieux ?? Le producteur bio est là, à coté de chez vous

Domaines d'activités

-
- Groupement économique de producteur
- Fournisseur de la restauration collective

MINOTERIE PRUNAUT S.A.R.L.

Raison sociale

| | |
|----------------------------|--|
| Pays | Ille et Vilaine |
| Ville | ERCE EN LAMEE |
| Rue | La Plesse |
| Site Web | www.minoterie-prunault.fr |
| Téléphone | 02 99 44 38 01 |
| Type d'organisation | |



Personne

| | |
|-----------------|--|
| Nom | Patrick PRUNAUT |
| Email | minoterie.prunault@orange.fr |
| Fonction | Gérant |

Organisation Détails

Meunerie : farines de blé, sarrasin, grand épeautre (France Nature), préparations pour pains (Panilev), préparations pour cookies, brioches, pâtes... (Secrets de Meunière)

ORGE

Raison sociale

| | |
|----------------------------|---|
| Pays | Côtes d'Armor |
| Ville | YFFINIAC |
| Rue | Carjégu |
| Site Web | https://www.facebook.com/Cafedorge |
| Téléphone | 06 10 42 89 70 |
| Type d'organisation | |

Orgé



Personne

| | |
|-----------------|--|
| Nom | Yoann GOUERY |
| Email | cafe.orge@gmail.com |
| Fonction | Dirigeant |



Organisation Détails

Fabrication d' une boisson chaude à base de malt d'orge torréfié issu de l'agriculture du Pays de St Brieuc et Biologique : L'Orgé

Domaines d'activités

-
- Producteur
- Préparateur - Transformateur

P.E. DEVELOPPEMENT COMMERCIAL S.A.R.L.

Raison sociale

| | |
|----------------------------|--|
| Pays | Autres |
| Ville | CLERMONT-FERRAND |
| Rue | 158, avenue Léon Blum |
| Site Web | cabinet-pierre-etchegoyen.fr |
| Téléphone | 06 12 73 98 69 |
| Type d'organisation | |

Personne

| | |
|-----------------|--|
| Nom | Pierre ETCHEGOYEN |
| Email | pierre.etchegoyen@wanadoo.fr |
| Fonction | Gérant |

Organisation Détails

Je suis organisateur des conventions d'affaires CASD-Bio et je développe des formations commerciales destinées aux acteurs de la filière Bio.

Domaines d'activités

-
- Organisateur de salons - agence événementielle

PRINCE DE BRETAGNE

Raison sociale

| | |
|----------------------------|--|
| Pays | Autres |
| Ville | SAINT POL DE LEON |
| Rue | Kerisnel |
| Site Web | www.princedebretagne.com |
| Téléphone | 02 98 69 38 71 |
| Type d'organisation | |



Personne

| | |
|-----------------|--|
| Nom | Pierre GELEBART |
| Email | pierre.gelebart@prince-de-bretagne.com |
| Fonction | Chef produit |

Organisation Détails

Marque de légumes frais internationalement reconnue, Prince de Bretagne est également leader en production Biologique avec près de 15 000 tonnes commercialisées par an.

Tout au long de l'année une gamme de plus de 30 légumes différents est proposée, grâce au climat, au respect des saisons, au choix des variétés, aux rotations et au professionnalisme des producteurs Prince de Bretagne.

Sous la marque Prince de Bretagne, nos légumes Bio ne sont vendus qu'en frais. Pour fournir l'industrie (surgélation, conserves...) des contrats en production sont proposés.

Principales productions : chou-fleur, artichaut, choux, brocoli, poireau, échalote, tomate, courgette, endives...

ROSEE DES CHAMPS

Raison sociale

Pays : Autres
Ville : DOUE LA FONTAINE
Rue : ZI de la Saulaie
Site Web
Téléphone
Type d'organisation

Personne

Nom : Véronique FLEURY
Email : vfleury@roseedeschamps.fr
Fonction

Organisation Détails

Coopérative de producteurs de légumes

Domaines d'activités

-
- Préparateur - Transformateur

ROSEE DES CHAMPS

Raison sociale

Pays Autres
Ville DOUE LA FONTAINE
Rue ZI de la Saulaie
Site Web
Téléphone
Type d'organisation



Personne

Nom Pierre LEGAY
Email plegay@roseedeschamps.fr
Fonction

Organisation Détails

Coopérative de producteurs de légumes

SCOP LA MAISON DES POSSIBLES

Raison sociale

| | |
|----------------------------|--|
| Pays | Finistère |
| Ville | PLOURIN LES MORLAIX |
| Rue | 10, rue de la Tannerie |
| Site Web | www.bretagne-durable.info |
| Téléphone | 09 81 71 43 23 |
| Type d'organisation | |



Personne

| | |
|-----------------|--|
| Nom | Julien DEZECOT |
| Email | julien@bretagne-durable.info |
| Fonction | Directeur de la publication |

Organisation Détails

La Maison des Possibles est une Scop locale qui édite Bretagne Durable, un magazine indépendant, qui traite de toute l'actualité du développement durable et solidaire en Bretagne. Activités : Edition Presse / vidéo, animation de débats. Communication Territoriale.

Domaines d'activités

-

- Autres

SODEXO

Raison sociale

| | |
|----------------------------|--|
| Pays | Finistère |
| Ville | BREST |
| Rue | 270, rue du vern |
| Site Web | www.sodexo.com |
| Téléphone | 02 98 45 60 75 |
| Type d'organisation | |



Personne

| | |
|-----------------|--|
| Nom | Nicolas AGUESSE |
| Email | nicolas.aguesse@sodexo.com |
| Fonction | Responsable regional |

Organisation Détails

Sodexo en Bretagne c'est 924 employés, 55 500 consommateurs chaque jour dans 210 sites (entreprises, hôpitaux, cliniques, crèches, écoles, collèges, lycées, administrations, collectivités territoriales, établissements pour personnes âgées, lieux de prestige, salles de spectacle...)

Domaines d'activités

-
- Restaurant - Traiteur

TACA D'OLI

Raison sociale

| | |
|----------------------------|--|
| Pays | Côtes d'Armor |
| Ville | MELLIONNEC |
| Rue | Korneg |
| Site Web | www.tacadoli.fr |
| Téléphone | 02 96 24 23 47 |
| Type d'organisation | |



Personne

| | |
|-----------------|--|
| Nom | Jean-Marc VELLA |
| Email | asso.tacadoli@yahoo.fr |
| Fonction | Responsable |

Organisation Détails

Distributeur de produits alimentaires artisanaux Biologiques de Sardaigne et d'Emilie-Romagne (Italie).

Huile d'olive de producteur, pâtes artisanales, vinaigres balsamiques de Modène en biodynamie, miels méditerranéens, nougats de Tonara, crèmes végétales, sauces tomates...

TERREAZUR BRETAGNE BASSE NORMANDIE

Raison sociale

| | |
|----------------------------|--|
| Pays | Ille et Vilaine |
| Ville | 35538 |
| Rue | 8, impasse du Ruisseau |
| Site Web | www.terreazur.fr |
| Téléphone | 02 99 14 71 71 |
| Type d'organisation | |



Personne

| | |
|-----------------|--|
| Nom | Xavier FAURE |
| Email | x.faure@terreazur.fr |
| Fonction | Chef des Ventes Restauration |

Organisation Détails

TerreAzur Bretagne, est spécialiste de la distribution des fruits et légumes frais et élaborés ainsi que des produits de la mer auprès des professionnels de la restauration et du commerce alimentaire de proximité.

Domaines d'activités

-
- Grossiste

TERREAZUR BRETAGNE BASSE NORMANDIE

Raison sociale

| | |
|----------------------------|--|
| Pays | Ille et Vilaine |
| Ville | 35538 |
| Rue | 8, impasse du Ruisseau |
| Site Web | www.terreazur.fr |
| Téléphone | |
| Type d'organisation | |



Personne

| | |
|-----------------|--|
| Nom | Kristell MICHEL |
| Email | k.michel@terreazur.fr |
| Fonction | Directrice Régionale Bretagne |

Organisation Détails

TerreAzur Bretagne, est spécialiste de la distribution des fruits et légumes frais et élaborés ainsi que des produits de la mer auprès des professionnels de la restauration et du commerce alimentaire de proximité.

Domaines d'activités

-
- Grossiste

TERREAZUR BRETAGNE BASSE NORMANDIE

Raison sociale

| | |
|----------------------------|--|
| Pays | Ille et Vilaine |
| Ville | NOYAL SUR VILAINE |
| Rue | 8, impasse du Ruisseau |
| Site Web | www.terreazur.fr |
| Téléphone | |
| Type d'organisation | |



Personne

| | |
|-----------------|--|
| Nom | Emmanuel SAULEAU |
| Email | e.sauleau@terreazur.fr |
| Fonction | Responsable des Achats |

Organisation Détails

TerreAzur Bretagne, est spécialiste de la distribution des fruits et légumes frais et élaborés ainsi que des produits de la mer auprès des professionnels de la restauration et du commerce alimentaire de proximité.

Domaines d'activités

-
- Grossiste

TERRES DE TISANES

Raison sociale

| | |
|----------------------------|--|
| Pays | Morbihan |
| Ville | 56620 |
| Rue | 8, rue Terrien |
| Site Web | www.terresdetisanes.fr |
| Téléphone | 02 97 87 50 34 |
| Type d'organisation | |

TERRES DE
TISANES
MADE IN BRETAGNE

Personne

| | |
|-----------------|--|
| Nom | Alexandre BOMPARD |
| Email | contact@terresdetisanes.fr |
| Fonction | Gérant |

Organisation Détails

"Terres de Tisanes" producteur et créateur de Tisanes Biologiques en Bretagne vous propose une large gamme de tisanes pour celles et ceux qui sont à la recherche de saveurs authentiques et de bienfaits. Les plantes qui vous sont ici proposées, ont conservé toutes leurs propriétés originelles de par les méthodes de culture employées, leurs cueillettes et leur séchage.

Nous sommes installés dans le Pays de Lorient dans le Morbihan, et avons pour unique activité la création de tisanes Biologiques. **Notre travail et notre savoir-faire nous permettent d'explorer de nouvelles saveurs et bienfaits pour la santé afin de vous proposer des tisanes authentiques et originales.**

TY OEUFS S.A.R.L.

Raison sociale

| | |
|----------------------------|----------------|
| Pays | Côtes d'Armor |
| Ville | SENVEN LEHART |
| Rue | 7 Leurmin |
| Site Web | |
| Téléphone | 06 80 62 46 26 |
| Type d'organisation | |

Personne

| | |
|-----------------|--|
| Nom | Jean-Michel BOSCHER |
| Email | pointdujour22@orange.fr |
| Fonction | Gérant |



Organisation Détails

Producteur d'oeufs Bio sur la région de Guingamp, diversifié dans la production de pâtes fraîches et à longue conservation toutes destinations.

UFA - CFPPA

Raison sociale

| | |
|----------------------------|---|
| Pays | Ille et Vilaine |
| Ville | LE RHEU |
| Rue | Rue des Chardonnerets |
| Site Web | twww.formation-continue.theodore-mon- od.educagri.fr |
| Téléphone | 02 99 60 8 777 |
| Type d'organisation | |



Personne

| | |
|-----------------|--|
| Nom | Vincent GAUCHARD |
| Email | vincent.gauchard@educagri.fr |
| Fonction | Chargé d'ingénierie |

Organisation Détails

Centre de formation en agriculture biologique, l'UFA-CFPPA du Rheu s'adresse aux professionnels du secteur sur les métiers :

- de la certification, de la transformation, du commerce du conseil, du secteur de l'AB (Formation technique ou réglementaire à la demande d'entreprises, Licence Professionnelle Agriculture Biologique Conseil et Développement)
- la production en AB (Brevet Professionnel Responsable d'Exploitation Agricole)

Formation continue - Formation par apprentissage.

Domaines d'activités

- - Formation - Enseignement

UFAB

Raison sociale

Pays Ille et Vilaine
Ville 22402
Rue BP 40228
Site Web
Téléphone
Type d'organisation

Personne

Nom Carine MARET
Email carine.maret@ufab-bio.fr
Fonction Directrice

Organisation Détails

Nutrition animale

Collecte de céréales et protéagineux Bio

Huiles végétales

Domaines d'activités

-
- Préparateur - Transformateur

VILLE DE RENNES

Raison sociale

| | |
|----------------------------|---------------------------|
| Pays | Ille et Vilaine |
| Ville | RENNES |
| Rue | Place de l'Hôtel de Ville |
| Site Web | |
| Téléphone | |
| Type d'organisation | |

Personne

| | |
|-----------------|--|
| Nom | Nadège NOISETTE |
| Email | n.noisette@ville-rennes.fr |
| Fonction | Adjointe au Maire |

Organisation Détails

VILLE DE RENNES

Domaines d'activités

-

- Autres